B部門（小学校３、４年生）　　【重要】一度届け出た課題曲は、変更できません。

●全曲暗譜で演奏すること

●アルファベット順（abc）で演奏すること

●特に指定されたもの以外はリピートなし（ただし、ダ・カーポ、ダル・セーニョはあり）

●演奏は時間によりカットすることもある

●自由曲の場合、楽譜の提出を求めることがある

●予選　以下の a、b、c の3つのカテゴリーより２つのカテゴリーを選択し、そこから各１曲ずつ選択し、計２曲を演奏すること。

a	1	シューマン 「ユーゲントアルバム(こどものためのアルバム)」 Op.68 第10曲　楽しき農夫 ［出版社］各社	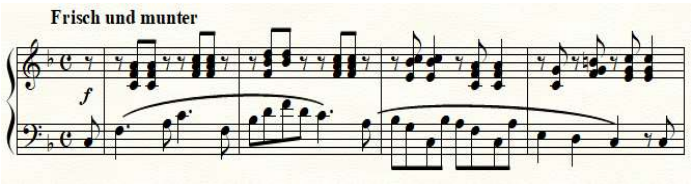
	2	チャイコフスキー 「こどものためのアルバム」Op.39 第22曲　ひばりの歌 全音「こどものためのアルバム」他	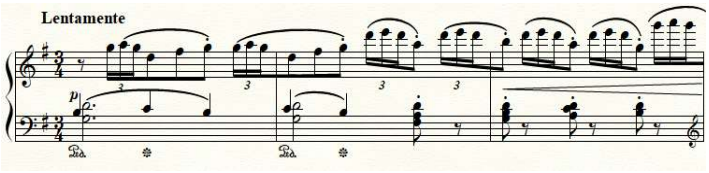
	3	ギロック（計2曲） 「叙情小曲集」 ①第7曲　人魚の歌 ②第8曲　夏のあらし 全音「叙情小曲集」他	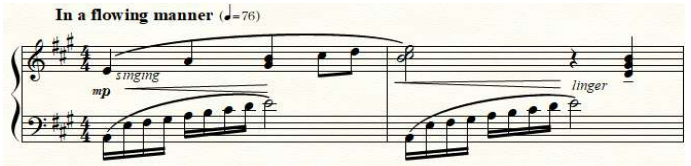 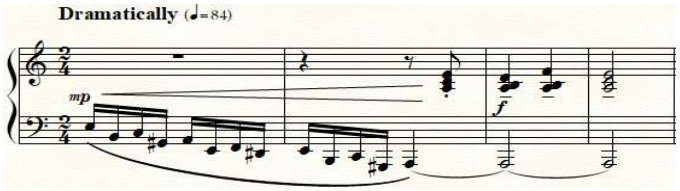
b	1	ブルグミュラー 「25の練習曲」Op.100 第15番　バラード ［出版社］各社	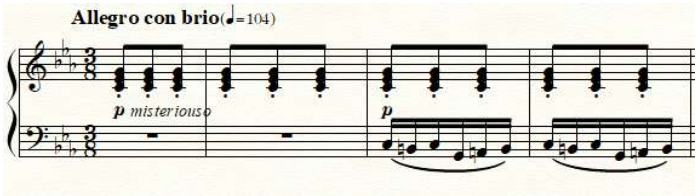
	2	ル・クーペ 「ピアノの練習ラジリテー」　Op.20 第10番 ［出版社］音楽之友社他	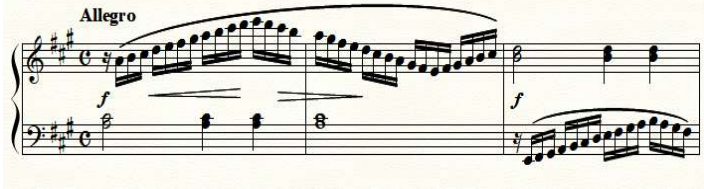
	3	ゲディケ エチュード　Op.46-44 全音「ロシアピアノアルバム1」	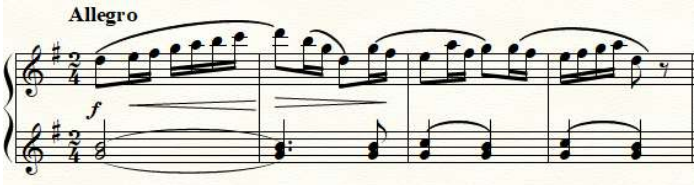
c		1分30秒以内の自由曲1曲	出版されている作品に限る。1分30秒を超えても失格にはならないが、カットすることがある。

B部門（小学校３、４年生）　　【重要】一度届け出た課題曲は、変更できません。

●全曲暗譜で演奏すること

●アルファベット順（abc）で演奏すること

●特に指定されたもの以外はリピートなし（ただし、ダ・カーポ、ダル・セーニョはあり）

●演奏は時間によりカットすることもある

●自由曲の場合、楽譜の提出を求めることがある

●準本選　以下の a、b、c の3つのカテゴリーより２つのカテゴリーを選択し、そこから各１曲ずつ選択し、計２曲を演奏すること。

a	1	コレッリ サラバンド ヤマハピアノライブラリー 「バロック小品集2」 全音「プレ・インヴェンション」他	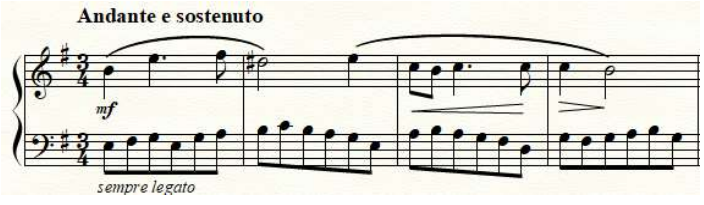
	2	ラモー メヌエット 全音「プレ・インヴェンション」 音楽之友社「バロック・アルバム1　36の小品集」他	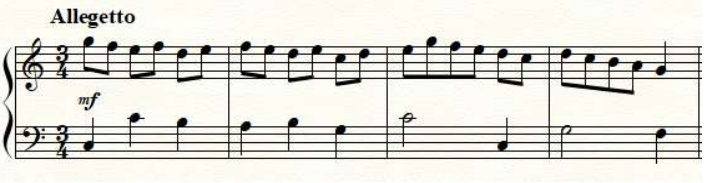
	3	ヘスラー カプリチオ 全音「プレ・インヴェンション」他	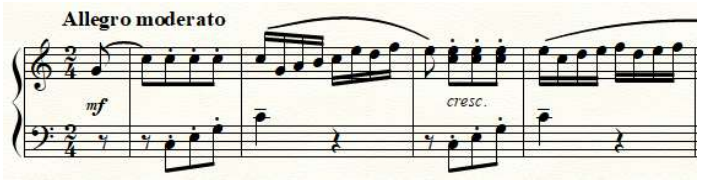
b	1	グレチャニノフ 舞踏会のあとで（マズルカ） 全音「リトルコスモス」 ヤマハミュージックメディア「グレチャニノフピアノ作品集Ⅰ」 〃　「グレチャニノフ ピアノソロ＆連弾曲集」他	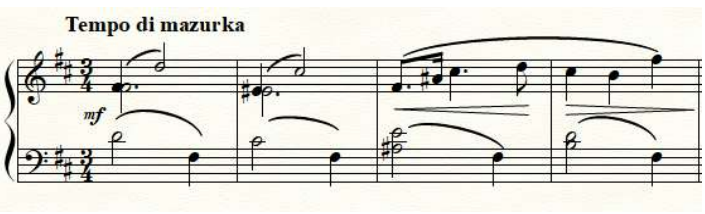
	2	ムニエ 木苺 全音「カイエ ドゥ ルモワンヌ2 20のやさしい現代フランスピアノ作品」	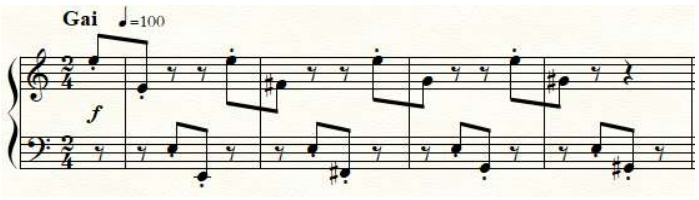
	3	湯山　昭 こどもの国 XIV 水たまりにうつった世界 [出版社] 音楽之友社	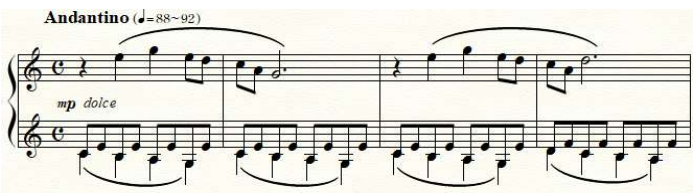
c		1分30秒以内の自由曲1曲	出版されている作品に限る。1分30秒を超えても失格にはならないが、カットすることがある。予選で演奏した曲は除く。

B部門（小学校３、４年生）　　【重要】一度届け出た課題曲は、変更できません。

●全曲暗譜で演奏すること

●特に指定されたもの以外はリピートなし（ただし、ダ・カーポ、ダル・セーニョはあり）

●演奏は時間によりカットすることもある

●自由曲の場合、楽譜の提出を求めることがある

●本選　以下の１、２、３、4より１曲選択し、演奏すること。

1	シュタイベルト ソナチネ　ハ長調 全楽章 全音「ウィーンの古典ソナチネ集第1集」他	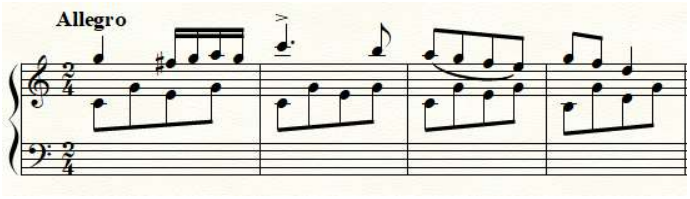
2	クーラウ ソナチネ　ト長調　Op.55-2 第1・3楽章 ［出版社］各社	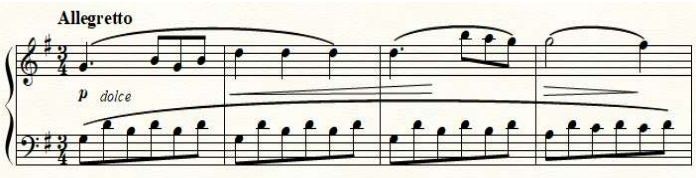
3	カバレフスキー ウクライナ民謡による7つの陽気な変奏曲 全音「ロシアピアノアルバム１」他	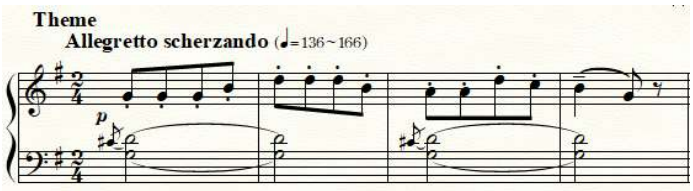
4	4分以内の自由曲（複数曲の組合せも可とするが、同一作曲家の作品に限る）	出版されている作品に限る。4分を超えても失格にはならないが、カットすることがある。予選・準本選で演奏した曲は除く。